

DAME HAUTE COUTURE

design by Vincenzo Missanelli
Freistehender Waschtisch aus VetroFreddo[®]. Ausgestattet mit einem Bodenablauf und einem verchromten ABS-Ablaufgarnitur inklusive.

Freestanding washbasin fashioned in VetroFreddo[®]. Equipped with floor drain connection and chrome ABS free flow waste included.

Serie: Dame Haute Couture

Article: Dame Haute Couture

Kategorie: Freistehend

Category: Freestanding

Material: VetroFreddo[®]

Material: VetroFreddo[®]

Überlauf: Nein

Overflow: No

Gewicht: kg ±18,00

Washbasin weight: kg ±18,00

FARBEN
COLOURS

Gelb glänzend | yellow gloss



Lavendel glänzend | lavender gloss



DAMEG102CDAS

DAMEG303LVAS

Puder glänzend | powder gloss



Very Peri glänzend | very peri gloss



DAMEG202PPAS

DAMEG305VPAS

Salbei glänzend | sage gloss



Alice Blau glänzend | alice blue gloss



DAMEG302SGAS

DAMEG103ABAS



Inkl. Ablaufventil Chrom
Bodenablauf: Lieferung inkl. Spezialablauf
*Incl. drain valve chrome
Floor drain: delivery incl. special drain*

Handgefertigtes Produkt, die Abmessungen können leicht variieren.
Handcrafted product, dimensions subject to small variations.

TECHNISCHE DATEN TECHNICAL DATA

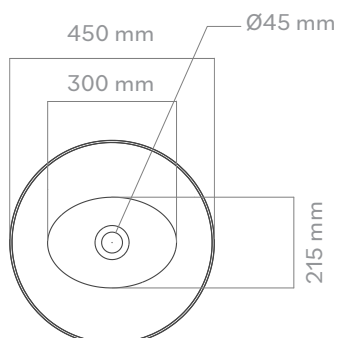
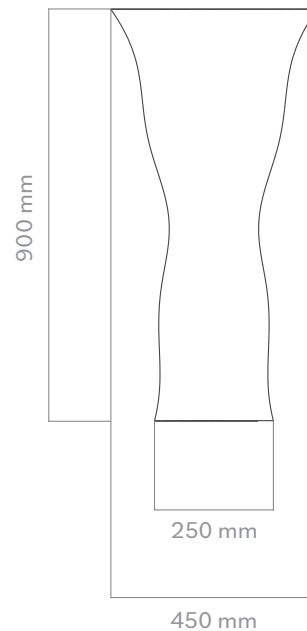
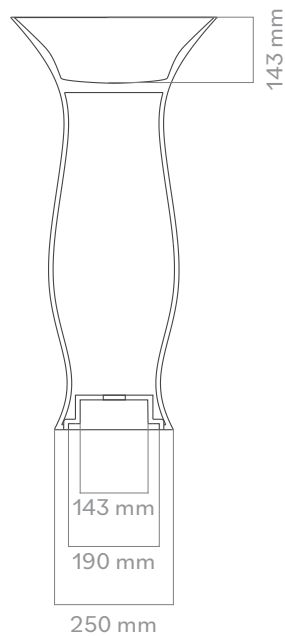

MATERIALE
MATERIAL

VetroFreddo® ist eine Materialkomposition aus Kunstharz und Glas (Ital. kaltes Glas). Das Rohmaterial wird erhitzt und von Hand in die Beckenform gegossen. Nachdem das Material abgekühlt ist, werden alle Kanten und Radien von Hand nachbearbeitet. Die Rohmaterialien sind immer weiß matt oder schwarz matt. Alle anderen Farben und Oberflächen werden auch hier wieder von Hand aufgetragen. So wird z. B. das Blattgold Blatt für Blatt in drei Lagen auf das Becken aufgelegt. Die VetroFreddo® Becken können mit der Anti-Scratch Oberfläche zusätzlich geschützt werden.

VetroFreddo® is a material composition of synthetic resin and glass (Ital. cold glass). The raw material is heated and poured by hand into the basin mold. After the material has cooled down, all edges and radii are finished by hand. The raw materials are always white matte or black matte. All other colors and finishes are again applied by hand. For example, the gold leaf is applied to the basin in three layers, leaf by leaf. The VetroFreddo® basins can be additionally protected with the anti-scratch surface.

PFLEGE UND REINIGUNG
CARE AND MAINTENANCE

Bitte reinigen Sie die Produkte nur mit Wasser und neutraler Seife unter Verwendung weicher Tücher. Verwenden Sie auf keinen Fall Reinigungsmittel, die Scheuermittel oder aggressive Substanzen enthalten. Eine unsachgemäße Reinigung kann die Oberfläche der Produkte dauerhaft beschädigen; in diesem Fall kann das Unternehmen nicht für Schäden haftbar gemacht werden.

Please clean the products with water and neutral soap only, using soft towels. Do not use for any reason cleaning solutions containing abrasive or aggressive substances. Incorrect cleaning may permanently ruin the surface of the products and in such case the company may not be held liable for damage.

GELIEFERTE KOMPONENTEN

COMPONENTS SUPPLIED

- Freistehendes Waschbecken
Free standing wash basin
- Ablaufsystem ohne Rücklaufsystem
NO RETURN SYSTEM Waste
- Blister mit neutralem, klarem Silikon-
schlauch 60 ml mit Ausguss
*Blister with neutral clear silicone tube
60 ml with spout*

Ablaufsystem ohne Rücklaufsystem
NO RETURN SYSTEM Waste

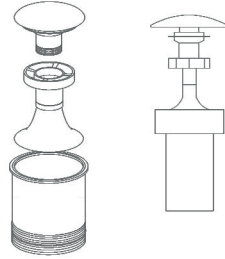

Ausschnitt der Bodenabfallinstallation
Section of the floor waste installation

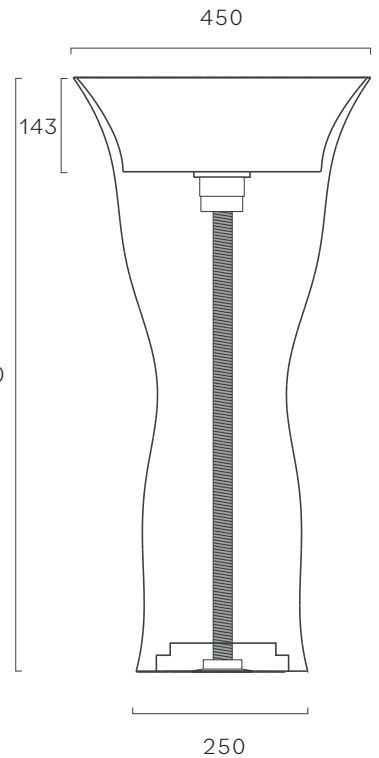

Vormontiertes Waschbecken
Pre-assembled washbasin

VERBINDUNG
CONNECTION

A.

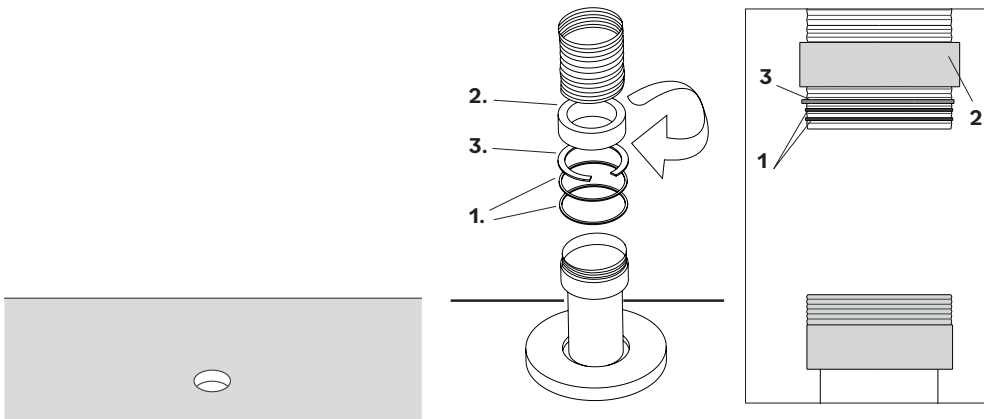

B.

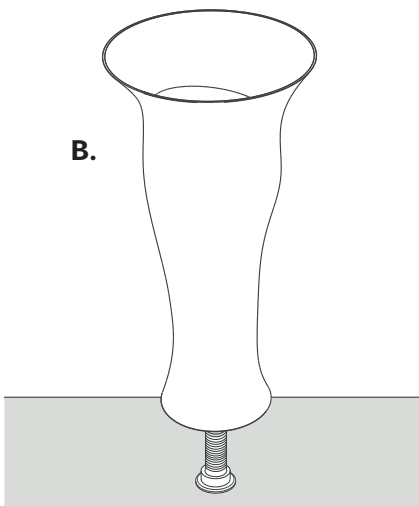

C.

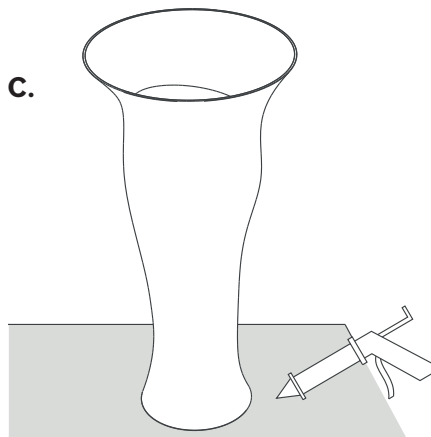

A Platzieren Sie die Dichtungen
wie in der Abbildung gezeigt
*Place the gaskets as shown in
the figure*

B Befestigen Sie das Teil Nr. 2
mit der Bodenverbindung
*Fix the piece n°2 with the floor
connection*

C Platzieren Sie den Stand-
waschtisch
Place the freestanding